



## **ΠΛΗΡΟΦΟΡΙΑΚΟ ΣΥΣΤΗΜΑ ΜΟ.ΔΙ.Π. ΤΕΙ ΣΕΡΡΩΝ**

Υποστήριξη Σύνταξης Έκθεσης Εσωτερικής Αξιολόγησης σύμφωνα με τα Υποδείγματα της Α.ΔΙ.Π.

**ΔΡ. ΔΗΜΗΤΡΙΟΥ ΣΤΥΛΙΑΝΟΣ**

Σχεδίαση & Ανάπτυξη Εφαρμογών – Γραφείο ΜΟ.ΔΙ.Π. ΤΕΙ Σερρών

«Διασφάλιση Ποιότητας στην Ανώτατη Εκπαίδευση:  
Χρήση του Πληροφοριακού Συστήματος της ΜΟ.ΔΙ.Π. του ΤΕΙ Σερρών»

**31 Μαΐου 2012**



# Περιγραμμά παρουσίασης

- Έκθεση εσωτερικής αξιολόγησης
- Πληροφοριακό Σύστημα ΜΟΔΙΠ
- Εργαλεία για διδάσκοντες
- Εργαλεία για ΕΤΠ
- Εργαλεία για συντονιστές



# Έκθεση εσωτερικής αξιολόγησης

- Συντάσσεται ανά διετία από τα τμήματα.
- Επικαιροποιείται στο τέλος κάθε ακαδημαϊκού έτους.
- Περιέχει μία πληθώρα δεδομένων που αφορούν τους φοιτητές, το προσωπικό, τα προγράμματα σπουδών και τις υποδομές του τμήματος.



# Προϋποθέσεις σύνταξης ΕΕΑ

- Αποτίμηση διδακτικού έργου.
- Καταγραφή ερευνητικού έργου.
- Αξιολόγηση διδασκόντων και προγραμμάτων σπουδών.
- Αξιολόγηση λοιπών υπηρεσιών.
- Συλλογή λοιπών δεδομένων.
- Ανάλυση και επεξεργασία των παραπάνω δεδομένων.



# Μεθοδολογία συλλογής δεδομένων

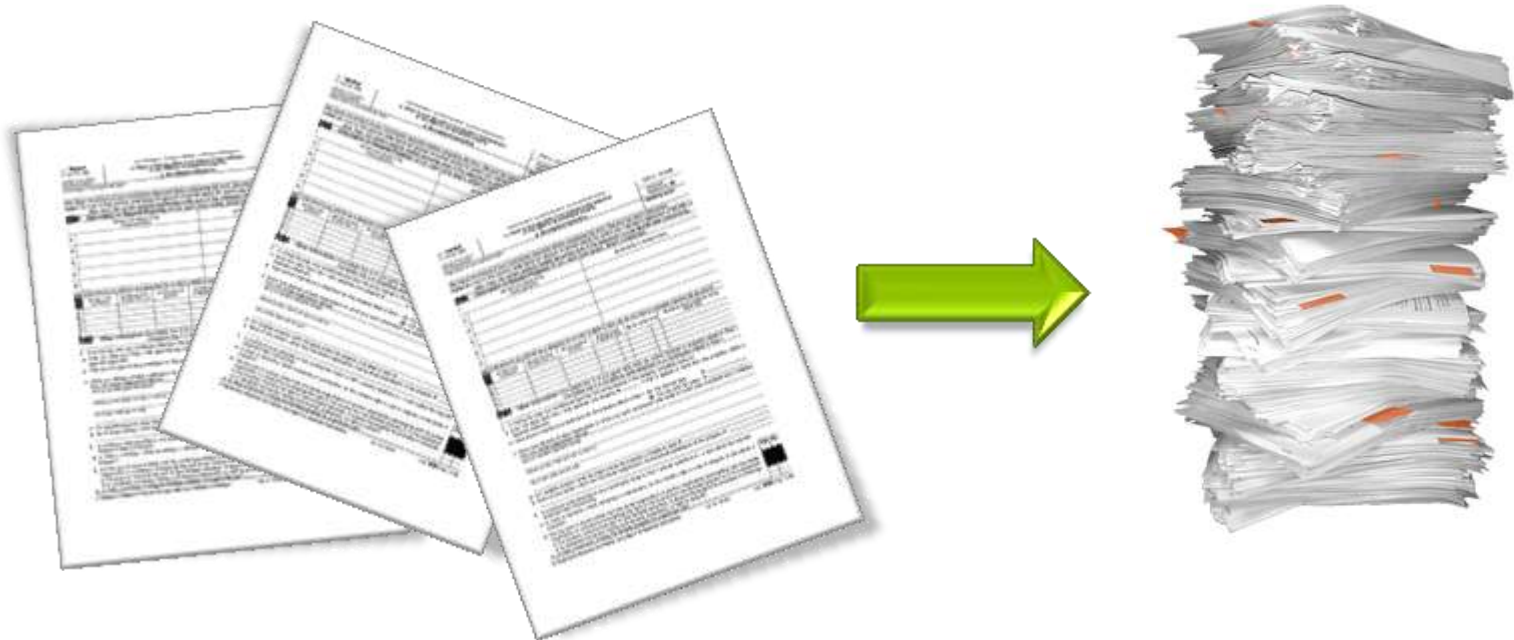



# Πληροφοριακό Σύστημα ΜΟ.ΔΙ.Π.





# Εργαλεία για διδάσκοντες



- Κεντρική καταγραφή δημοσιεύσεων και επιστημονικού έργου του διδάσκοντος.



# Εργαλεία για διδάσκοντες

Πανεπιστήμιο Στείας Βιλαζίου Έσπερος  
Τεχνολογία ΓΕΩΔΕΤΣΕ-0

1. ΠΡΟΣΩΠΙΚΑ ΣΤΟΙΧΕΙΑ ΜΑΘΗΤΩΝ

2. ΠΡΟΣΩΠΙΚΑ ΣΤΟΙΧΕΙΑ ΔΙΔΑΣΚΟΝΤΩΝ

3. ΕΠΙΣΤΗΜΟΝΙΚΑ ΣΤΟΙΧΕΙΑ

4. ΕΠΙΣΤΗΜΟΝΙΚΑ ΣΤΟΙΧΕΙΑ

5. ΕΠΙΣΤΗΜΟΝΙΚΑ ΣΤΟΙΧΕΙΑ

- Ηλεκτρονική συμπλήρωση και αρχειοθέτηση Απογραφικών Δελτίων Διδασκόντων και Μαθημάτων.





# Εργαλεία για διδάσκοντες

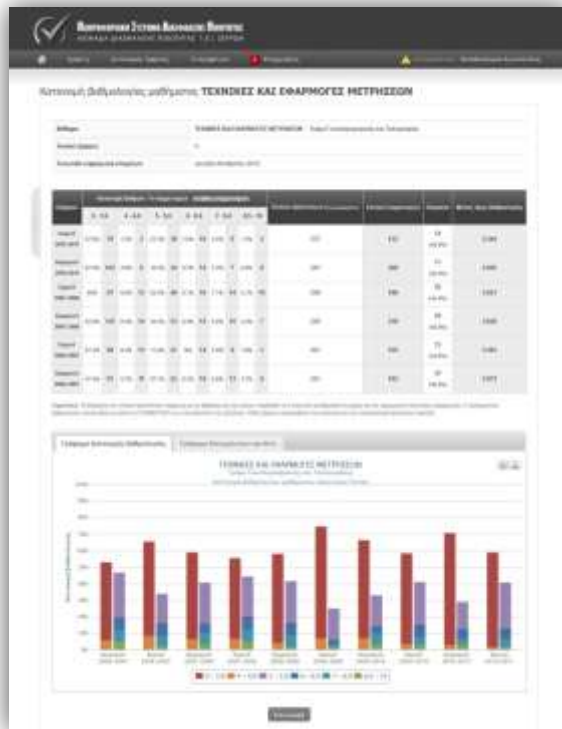

- Αυτόματος υπολογισμός στατιστικών βαθμολογιών μαθημάτων περασμένων εξαμήνων.



# Εργαλεία για διδάσκοντες



- Πρόσβαση στα ατομικά αποτελέσματα αξιολόγησης.



# Εργαλεία για ΕΤΠ



- Υποστήριξη αξιολόγησης με έντυπα και ηλεκτρονικά ερωτηματολόγια.





# Εργαλεία για συντονιστές

Πανεπιστήμιο Σερρών - Διεύθυνση Διασφάλισης Ποιότητας  
ΜΟΔΙΠ ΔΙΑΣΦΑΛΙΣΗ ΠΟΙΟΤΗΤΑΣ Τ.Ε.Ι. ΣΕΡΡΩΝ

Διασφάλιση μαθημάτων ΠΜΣ Διοίκησης Επιχειρήσεων - Εαρινό 2015-2016

| Α/Α | Όνομα Μαθήματος                                  | ΕΣ | Ομάδα | Υπεύθυνος           | Αρμόδιος Σύμβουλος | Αναρ |
|-----|--|----|-------|---------------------|--------------------|------|
| 1   | ΔΙΟΙΚΗΣΗ ΕΠΙΧΕΙΡΗΣΕΩΝ                            | 0  | 001   | Υπεύθυνος Μαθημάτων | -                  | 001  |
| 2   | ΔΙΟΙΚΗΣΗ ΕΠΙΧΕΙΡΗΣΕΩΝ (ΕΠΙΧΕΙΡΗΣΙΑΚΗ ΣΤΡΑΤΗΓΙΚΗ) | 0  | 001   | Υπεύθυνος Μαθημάτων | -                  | 001  |
| 3   | ΔΙΟΙΚΗΣΗ ΕΠΙΧΕΙΡΗΣΕΩΝ                            | 0  | 001   | Υπεύθυνος Μαθημάτων | -                  | 001  |
| 4   | ΔΙΟΙΚΗΣΗ ΕΠΙΧΕΙΡΗΣΕΩΝ                            | 0  | 001   | Υπεύθυνος Μαθημάτων | -                  | 001  |
| 5   | ΔΙΟΙΚΗΣΗ ΕΠΙΧΕΙΡΗΣΕΩΝ                            | 0  | 001   | Υπεύθυνος Μαθημάτων | -                  | 001  |
| 6   | ΔΙΟΙΚΗΣΗ ΕΠΙΧΕΙΡΗΣΕΩΝ                            | 0  | 001   | Υπεύθυνος Μαθημάτων | -                  | 001  |
| 7   | ΔΙΟΙΚΗΣΗ ΕΠΙΧΕΙΡΗΣΕΩΝ                            | 0  | 001   | Υπεύθυνος Μαθημάτων | -                  | 001  |
| 8   | ΔΙΟΙΚΗΣΗ ΕΠΙΧΕΙΡΗΣΕΩΝ                            | 0  | 001   | Υπεύθυνος Μαθημάτων | -                  | 001  |

- Κεντρικός έλεγχος χρηστών, μαθημάτων και αναθέσεων.



# Εργαλεία για συντονιστές



- Έλεγχος προόδου συμπλήρωσης των Απογραφικών Δελτίων.
- Αποστολή αυτοματοποιημένων υπενθυμίσεων.



# Εργαλεία για συντονιστές



- Προβολή ατομικών και συγκριτικών αποτελεσμάτων αξιολόγησης.



# Εργαλεία για συντονιστές

**Πίνακας 7. Εξέλιξη του ορθογώνιου αποφοίτου και Παιδαγωγικών Προπτυχιακών Σπουδών και θέματα αποφοίτων**

| Τύπος αποφοίτου | Αποφοίτησαν, θέματα Σπουδών (σε τίτλ.) |    |     |    |    |    |   |   | Διαθέσιμα αποφοίτημα | Σύνολο |
|-----------------|--|----|-----|----|----|----|---|---|----------------------|--------|
|                 | α                                      | β  | γ   | δ  | ε  | στ | ζ | η |                      |        |
| 2000-03         | 7                                      | 50 | 44  | 44 | 11 | 76 | 4 | - | 196                  | 278    |
| 2000-03         | -                                      | 30 | 100 | 30 | 17 | -  | - | - | 177                  | 200    |
| 2000-04         | -                                      | 30 | 42  | 34 | 11 | -  | - | - | 117                  | 174    |
| 2000-05         | 3                                      | 76 | 56  | 76 | -  | -  | - | - | 211                  | 320    |
| 2000-06         | 3                                      | 46 | 34  | -  | -  | -  | - | - | 123                  | 167    |
| 2000-07         | 7                                      | 76 | -   | -  | -  | -  | - | - | 279                  | 364    |
| 2000-08         | -                                      | -  | -   | -  | -  | -  | - | - | -                    | -      |

**Πίνακας 8. Επαγγελματική ένταξη των αποφοίτων των Προπτυχιακών Προπτυχιακών Σπουδών**

| Τύπος Καταβολής | Τιμή, αριθμός, αποφοίτησαν | Χρονική διάρκεια επαγγελματίας (αριθμός μηνών από την αποφοίτηση (σε μήνες)) * |     |     | Μη επαγγελματίας - σύμφωνο κριτήριο |
|-----------------|----------------------------|--|-----|-----|-------------------------------------|
|                 |                            | α  | β   | γ   |                                     |
| 2000-07         | 279                        | 50   | 60  | 60  | 60                                  |
| 2000-08         | 167                        | 30   | 42  | 76  | 60                                  |
| 2000-09         | 100                        | 30   | 50  | 70  | 60                                  |
| 2000-10         | 211                        | 47   | 67  | 66  | 60                                  |
| 2000-11         | 123                        | 30   | 50  | 60  | 60                                  |
| 2000-12         | -                          | -  | -   | -   | -                                   |
| Σύνολο          | 681                        | 177  | 260 | 326 | 318                                 |

- Προβολή στοιχείων και δεικτών λειτουργίας τμήματος.



# Αποτελέσματα χρήσης στο Χειμερινό Εξάμηνο 2011-12







# Αποτελέσματα χρήσης στο Χειμερινό Εξάμηνο 2011-12





# Αποτελέσματα χρήσης στο Χειμερινό Εξάμηνο 2011-12

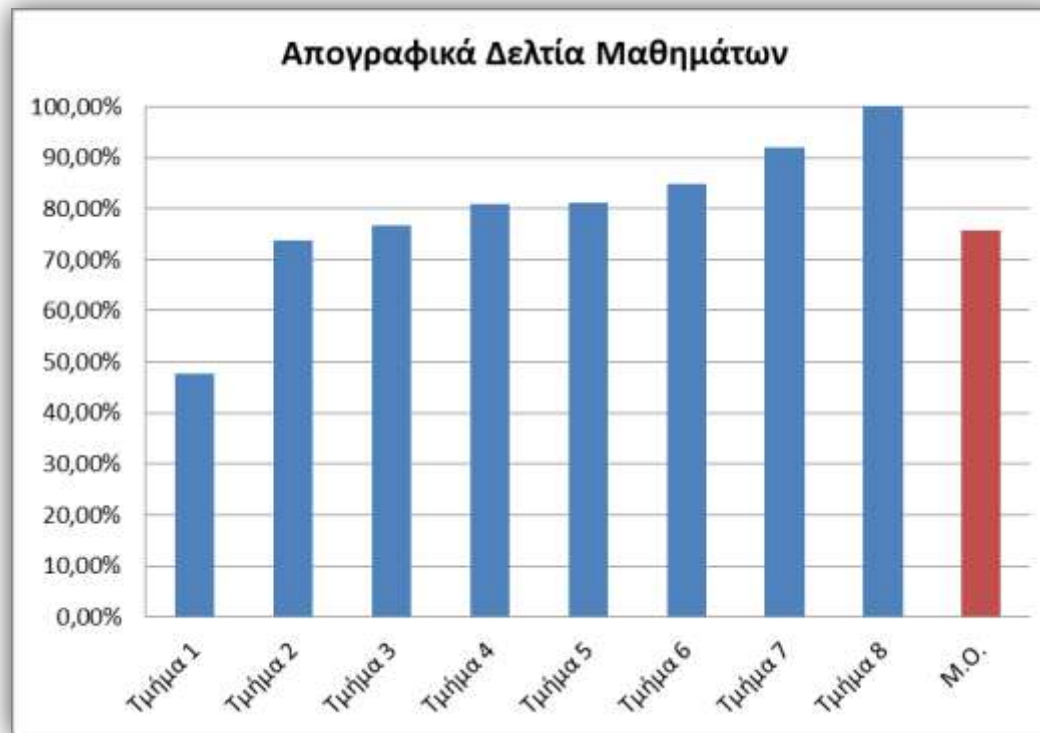



# Λήξη παρουσίασης



- Ερωτήσεις